KÓD

# BDZ4BBL NOVINKA

SÉRIE

## DISTANZA

NÁZEV PRODUKTU

Dřezová senzorová baterie s flexi ramenem Distanza, černá

PROVEDENÍ

černá

OBRÁZEK

PIKTOGRAM

VLASTNOSTI PRODUKTU

- Ovládací prvek: elektromagnetický ventil a keramická kartuše
- Materiál těla/materiál provedení: Mosaz
- Napájení: 4 x AA
- Ochrana proti přílišnému odtoku vody [s]: 60
- Typ a průměr připojení: flexi nerezová hadička G3/8 - M10x1
- Výška baterie [mm]: 295 - 470
- Dosah výtokového ramene [mm]: 165 - 510
- Kategorie baterií: kuchyňská
- Průtok vody při dynamickém tlaku 3 bary [l/min]: 7,8
- Provedení: černá

TECHNICKÝ VÝKRES

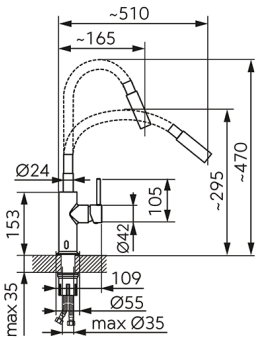


SPECIFIKACE

- EAN: 5903738265947
- Intrastat: 84818011